ನನಗೆ ಅದು ಬೇಕು!

Author: Mala Kumar
Illustrator: Soumya Menon
Translator: Meera Tushar Punarvasu

PRATHAM BOOKS

ಹಂತ ೧

ಆ ದಿನ ಅಮ್ಮನಿಗೆ ರಜೆ. ಪುಸ್ತಕ ಓದುತ್ತ ಕುಳಿತಿದ್ದರು.
ಅನಿಲನ ಶಾಲೆಗೂ ರಜೆ ಇತ್ತು. ಅವನಿಗೆ ಏ...ನಾ...ದ...ರೊಂ...ದು ಕೀಟಲೆ ಮಾಡಬೇಕು ಎನಿಸಿತು.
“ಅಮ್ಮಾ, ಆ ನೀಲಿ ಡಬ್ಬದಲ್ಲಿ ಏನಿದೆ ಅಂತ ನೋಡಲು ನನಗೆ ಆಸೆ!” ಎಂದ ಅನಿಲ್.
“ಓಹೋ, ಆಮೇಲೆ?” ಎಂದರು ಅಮ್ಮ.

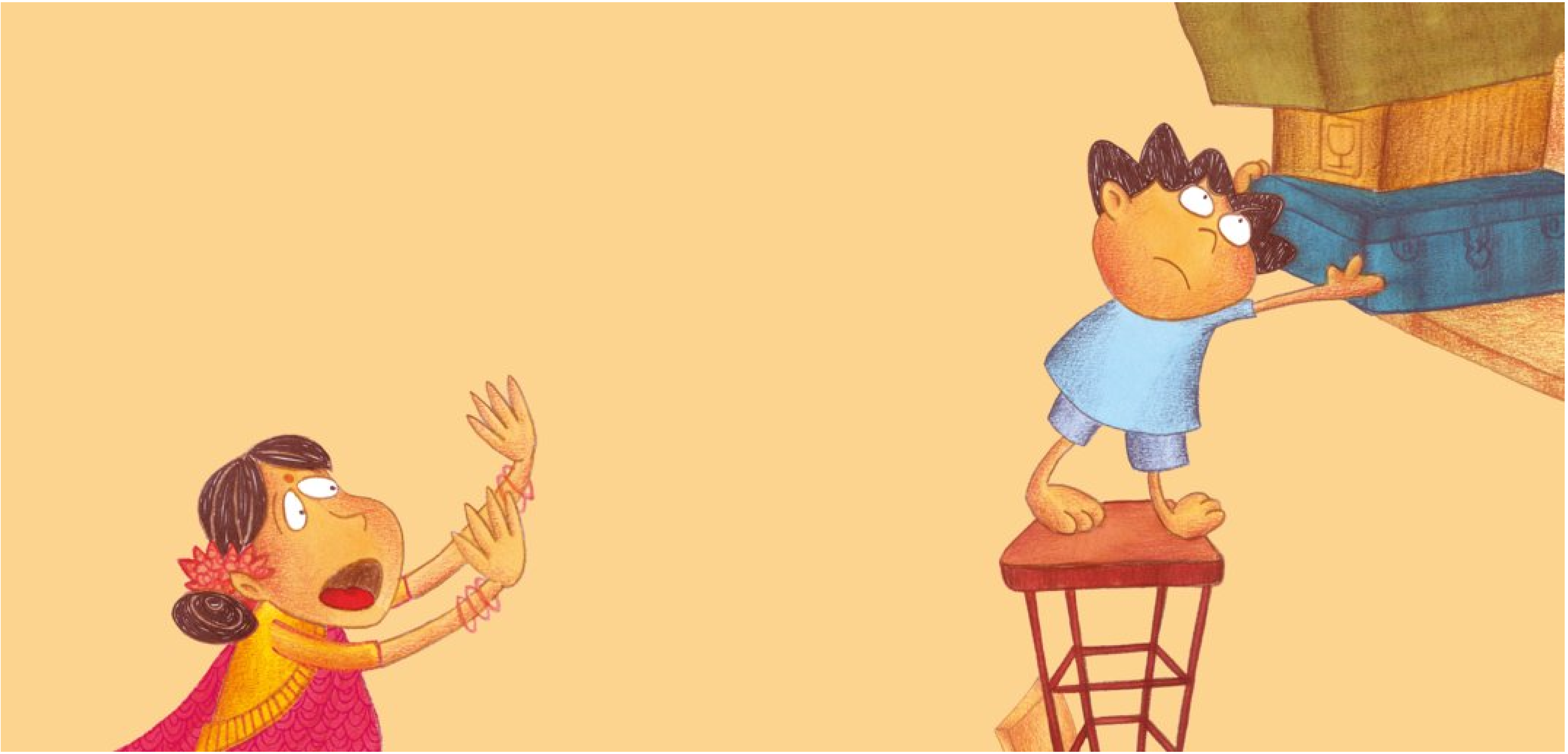

ಅನಿಲ ಒಂದು ಕುರ್ಚಿ ತಂದ. ಡಬ್ಬವನ್ನು ಕೆಳಗಿಳಿಸಲು ಅದರ ಮೇಲೆ ಸ್ಟೂಲ್ ಇಟ್ಟು ಹತ್ತಿದ. “ಅನಿಲ ಬೇಡ, ಬೇಡ, ಅದು ಬೇಡಪ್ಪ! ಅದರ ಮೇಲಿರುವ ಡಬ್ಬಗಳೆಲ್ಲಾ ನಮ್ಮ ತಲೆ ಮೇಲೆ ಬೀಳುತ್ತವಷ್ಟೆ. ಅದೇನು ಕೀಟಲೆಯೋ ನಿನ್ನದು!” ಎಂದು ಪೇಚಾಡಿದಳು ಅಮ್ಮ.

ಅನಿಲನಿಗೆ ಕೋಪ ಬಂತು. ಅವನಿಗೆ ಅಮ್ಮನ ಮೇಲೆ ತುಂಬ ಕೋಪ ಬಂತು.

“ನಾವು ಪೇಟೆಗೆ ಹೋಗಿ ನಿನಗೆ ಏನಾದರೂ ತರೋಣ ಬಾ,” ಎಂದು ಪುಸಲಾಯಿಸಿದಳು ಅಮ್ಮ.

ಪೇಟೆಗೆ ಹೋದರೂ ಅನಿಲನ ಕೋಪ ಕಡಿಮೆಯಾಗಿರಲಿಲ್ಲ.
"ನನಗೆ ಅದು ಬೇಕು!" ಎಂದು ಅನಿಲ ಕಿತ್ತಳೆ ಹಣ್ಣಿನತ್ತ ಬೆರಳು ತೋರಿಸಿದ.
"ಬೇಡ, ಬೇಡ, ಅದು ಬೇಡ! ಹಣ್ಣುಗಳೆಲ್ಲ ಕೆಳಗೆ ಬೀಳುತ್ತವೆ!" ಎಂದ ಹಣ್ಣಿನ ವ್ಯಾಪಾರಿ.

“ನನಗೆ ಆ ಪುಸ್ತಕ ಬೇಕು,” ಅನಿಲ ಹೇಳಿದ.

“ಬೇಡ, ಬೇಡ, ಅದು ಬೇಡ! ಪುಸ್ತಕಗಳೆಲ್ಲ ಕೆಳಗೆ ಜಾರಿ ಬೀಳುತ್ತವಪ್ಪ. ಇದು ತಗೊ,” ಎಂದ ಪುಸ್ತಕ ಮಾರುವವನು.

“ನನಗೆ ಅದು ಬೇಕು!” ಎಂದು ಕೂಗಿದ ಅನಿಲ. ಒಂದರ ಮೇಲೊಂದು ಜೋಡಿಸಿಟ್ಟಿದ್ದ ಸಮೋಸಾಗಳಲ್ಲಿ ಒಂದಕ್ಕೆ ಕೈ ಹಾಕಿ ಇನ್ನೇನು ಎಳೆಯಲಿದ್ದ.

ಆಗ, “ಬೇಡ, ಬೇಡ, ಅದು ಬೇಡಪ್ಪ! ನನ್ನ ಸಮೋಸಾಗಳೆಲ್ಲ ನೆಲಕ್ಕೆ ಬೀಳುತ್ತವಷ್ಟೆ!” ಎಂದ ಅಂಗಡಿಯವ.

“ನನಗೆ ಅದು ಬೇಕು!” ಅನಿಲ ಜೋರಾಗಿ ಕೂಗಿದ. ಅವನಿಗಂತೂ ಈಗ ಎಲ್ಲಿಲ್ಲದ ಕೋಪ ಬಂದಿತ್ತು.

“ಬೇಡ, ಬೇಡ, ಅದು ಬೇಡಪ್ಪ! ಈ ಹೂಗಳನ್ನು ಈಗಷ್ಟೆ ಕಟ್ಟಿರುವೆ, ಅವು ಬಾಡುತ್ತವೆ,” ಎಂದಳು ಹೂ ಮಾರುವವಳು.

ಈಗ, ಅನಿಲ ಹಟಮಾರಿ ಹುಡುಗನಂತೆ ಅಳತೊಡಗಿದ.
ಎಲ್ಲರೂ ಅನಿಲನನ್ನೇ ನೋಡುತ್ತಿದ್ದರು.

ಈಗ “ನನಗೆ ಅದು ಬೇಕು! ಆ ಕಪ್ಪನೆಯದು!” ಎಂದಳು ಅಮ್ಮ ಜೋರಾಗಿ.
ಇದ್ದಕ್ಕಿದ್ದಂತೆ ಅನಿಲ ಅಳು ನಿಲ್ಲಿಸಿದ.

“ಅಮ್ಮಾ, ಬೇಡ, ಬೇಡ, ಅದು ಬೇಡ!” ಎಂದು ಕೂಗಿದ ಅನಿಲ.

“ಈ ಕಂದು ಬಣ್ಣದ್ದು ಚೆನ್ನಾಗಿದೆ!” ಎಂದ ಅನಿಲ. ಆಮೇಲೆ, ಅವನು ನಾಯಿ ಮರಿಗಳ ನಡುವೆ ಇದ್ದ ಒಂದು ಕಂದು ಬಣ್ಣದ ನಾಯಿಮರಿಯನ್ನು ಮೆಲ್ಲಗೆ ಎತ್ತಿಕೊಂಡ. “ಅಮ್ಮ, ನಿನ್ನ ಮೇಲೆ ನನಗೆ ಕೋಪ ಬಂದಿದೆ. ಅಲ್ಲ, ನೀನು ನಾಯಿಮರಿಗಳೆಲ್ಲ ಒಂದರ ಮೇಲೊಂದು ಉರುಳಿ ಬೀಳುವಂತೆ ಮಾಡಿ ಬಿಡುತ್ತಿದ್ದೆಯಲ್ಲ!" ಎಂದ ಅನಿಲ. ಈಗ ಅಮ್ಮ ನಕ್ಕಳು. ಅನಿಲನೂ ನಗುತ್ತಿದ್ದ. ಈಗ ಅವನ ಕೋಪ ಮಾಯವಾಗಿತ್ತು.

PRATHAM BOOKS storyweaver

This book was made possible by Pratham Books' StoryWeaver platform. Content under Creative Commons licenses can be downloaded, translated and can even be used to create new stories - provided you give appropriate credit, and indicate if changes were made. To know more about this, and the full terms of use and attribution, please visit the following link.

Story Attribution:

This story: ನನಗೆ ಅದು ಬೇಕು! is translated by Meera Tushar Punarvasu . The © for this translation lies with Pratham Books, 2015. Some rights reserved. Released under CC BY 4.0 license. Based on Original story: 'I Want That One!', by Mala Kumar . © Pratham Books , 2015. Some rights reserved. Released under CC BY 4.0 license.

Other Credits:

'Nanage Adu Beku!' has been published on StoryWeaver by Pratham Books.The development of the print version of this book has been supported by HDFC Asset Management Company Limited (A joint venture with Standard Life Investments). www.prathambooks.org

Images Attributions:

Cover page: Boy going shopping with mother, by Soumya Menon © Pratham Books, 2015. Some rights reserved. Released under CC BY 4.0 license. Page 2: Lady reading a book and boy pulling her saree, by Soumya Menon © Pratham Books, 2015. Some rights reserved. Released under CC BY 4.0 license. Page 3: Lady yelling at a boy pulling heavy boxes from a shelf, by Soumya Menon © Pratham Books, 2015. Some rights reserved. Released under CC BY 4.0 license. Page 4: Boy looking sulky and angry, by Soumya Menon © Pratham Books, 2015. Some rights reserved. Released under CC BY 4.0 license. Page 5: Lady going shopping and holding a boy's hand, by Soumya Menon © Pratham Books, 2015. Some rights reserved. Released under CC BY 4.0 license. Page 6: Mother and son shopping at a vegetable market, by Soumya Menon © Pratham Books, 2015. Some rights reserved. Released under CC BY 4.0 license. Page 7: Man looking at boy trying to pull out a book from a pile, by Soumya Menon © Pratham Books, 2015. Some rights reserved. Released under CC BY 4.0 license. Page 8: Boy trying to pull out a samosa from a pile and man shouting, by Soumya Menon © Pratham Books, 2015. Some rights reserved. Released under CC BY 4.0 license. Page 9: Boy pointing at flowers and crying while flower seller looks on, by Soumya Menon © Pratham Books, 2015. Some rights reserved. Released under CC BY 4.0 license. Page 10: Boy looking at old man, by Soumya Menon © Pratham Books, 2015. Some rights reserved. Released under CC BY 4.0 license.

Disclaimer: https://www.storyweaver.org.in/terms_and_conditions

Some rights reserved. This book is CC-BY-4.0 licensed. You can copy, modify, distribute and perform the work, even for commercial purposes, all without asking permission. For full terms of use and attribution, http://creativecommons.org/licenses/by/4.0/

PRATHAM BOOKS storyweaver

This book was made possible by Pratham Books' StoryWeaver platform. Content under Creative Commons licenses can be downloaded, translated and can even be used to create new stories - provided you give appropriate credit, and indicate if changes were made. To know more about this, and the full terms of use and attribution, please visit the following link.

Images Attributions:

Page 11: Lady in saree pointing at something, by Soumya Menon © Pratham Books, 2015. Some rights reserved. Released under CC BY 4.0 license. Page 12: Boy holding a puppy and a pile of puppies in a basket, by Soumya Menon © Pratham Books, 2015. Some rights reserved. Released under CC BY 4.0 license.

Disclaimer: https://www.storyweaver.org.in/terms_and_conditions

Some rights reserved. This book is CC-BY-4.0 licensed. You can copy, modify, distribute and perform the work, even for commercial purposes, all without asking permission. For full terms of use and attribution, http://creativecommons.org/licenses/by/4.0/

ನನಗೆ ಅದು ಬೇಕು!

(Kannada)

“ಅದು ಬೇಕು” ಎಂದು ಅನಿಲ ಏನು ಕೇಳಿದರೂ ಅವನ ಅಮ್ಮ ಅದು ಬೇಡ, ಇದು ಬೇಡ ಎನ್ನುತ್ತಲೇ ಇದ್ದಳು. ಪೇಟೆಗೆ ಹೋದಾಗಲೂ "ಅದು ಬೇಡಪ್ಪ" ಅನ್ನುವ ಮಾತೇ. ಸಿಟ್ಟಾದ ಪುಟ್ಟ ಹುಡುಗನಿಗೆ ಕೊನೆಗೂ ಏನಾದರೂ ಸಿಕ್ಕಿತೆ? ತಿಳಿಯಲು ನೀವೂ ಕತೆ ಓದಿ...

ಇದು ಮೊದಲನೆ ಹಂತದ ಪುಸ್ತಕ. ಈಗಷ್ಟೆ ಓದಲು ಶುರುಮಾಡಿರುವ ಮಕ್ಕಳಿಗಾಗಿ.

PRATHAM BOOKS
storyweaver

Pratham Books goes digital to weave a whole new chapter in the realm of multilingual children's stories. Knitting together children, authors, illustrators and publishers. Folding in teachers, and translators. To create a rich fabric of openly licensed multilingual stories for the children of India and the world. Our unique online platform, StoryWeaver, is a playground where children, parents, teachers and librarians can get creative. Come, start weaving today, and help us get a book in every child's hand!